

Agenzia del Territorio
CATASTO FABBRICATI
Ufficio Provinciale di
Pesaro

Dichiarazione protocollo n. PS0050315 del 12/05/2006
Planimetria di u.i.u. in Comune di Sant'angelo In Lizzola
Via Rimpi

civ. 2

Identificativi Catastali:
Sezione:
Foglio: 9
Particella: 323
Subalterno: 4

Compilata da:
Tonelli Giuliano
Iscritto all'albo:
Geometri
Prov. Pesaro N. 1347

Scheda n. 1 Scala 1:200

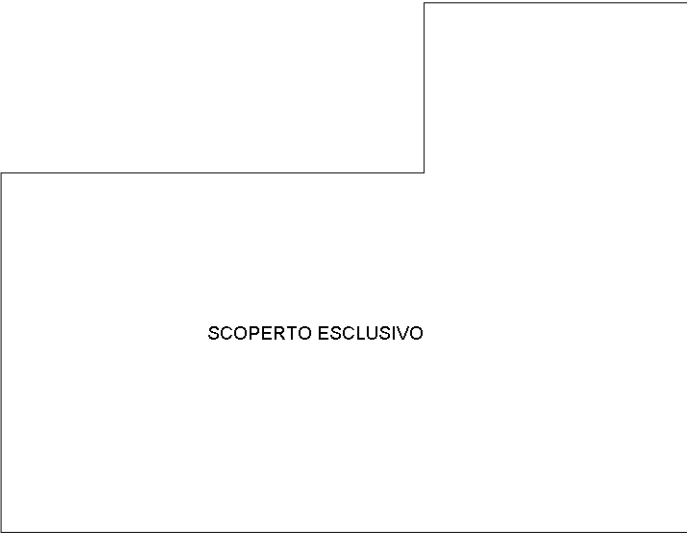

PIANO TERRA

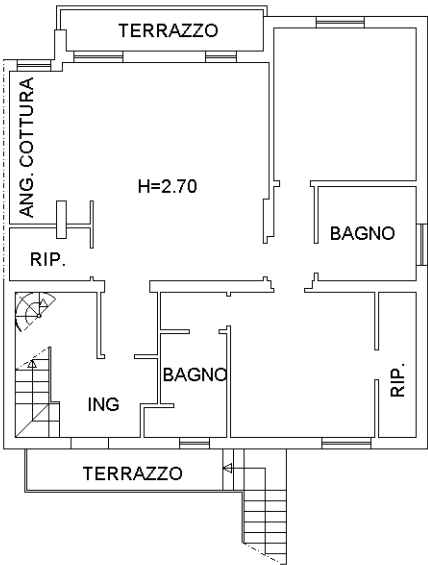

PIANO PRIMO
H=3.00

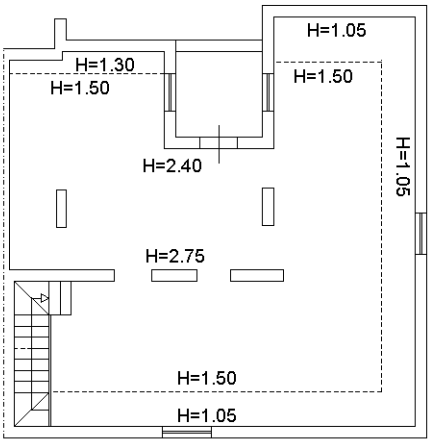

PIANO SECONDO (SOTTOTETTO)

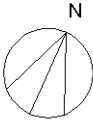

Ultima planimetria in atti